

Réunion des clubs  
9 septembre 2019



## Soutien fort de la FFF au développement du foot loisir dans le cadre des JO 2024

- Baisse du coût des licences loisir à 11,60 €
- Séminaire des cadres techniques de la ligue
- Création de section loisir dans les clubs de demain
- Sondage en cours sur Footclubs pour le recensement des équipes qui disposeront de dotation
- Présentation ci-après



# LE CLUB DE DEMAIN

## Les Sections Loisirs



### • 1 – LES ENJEUX

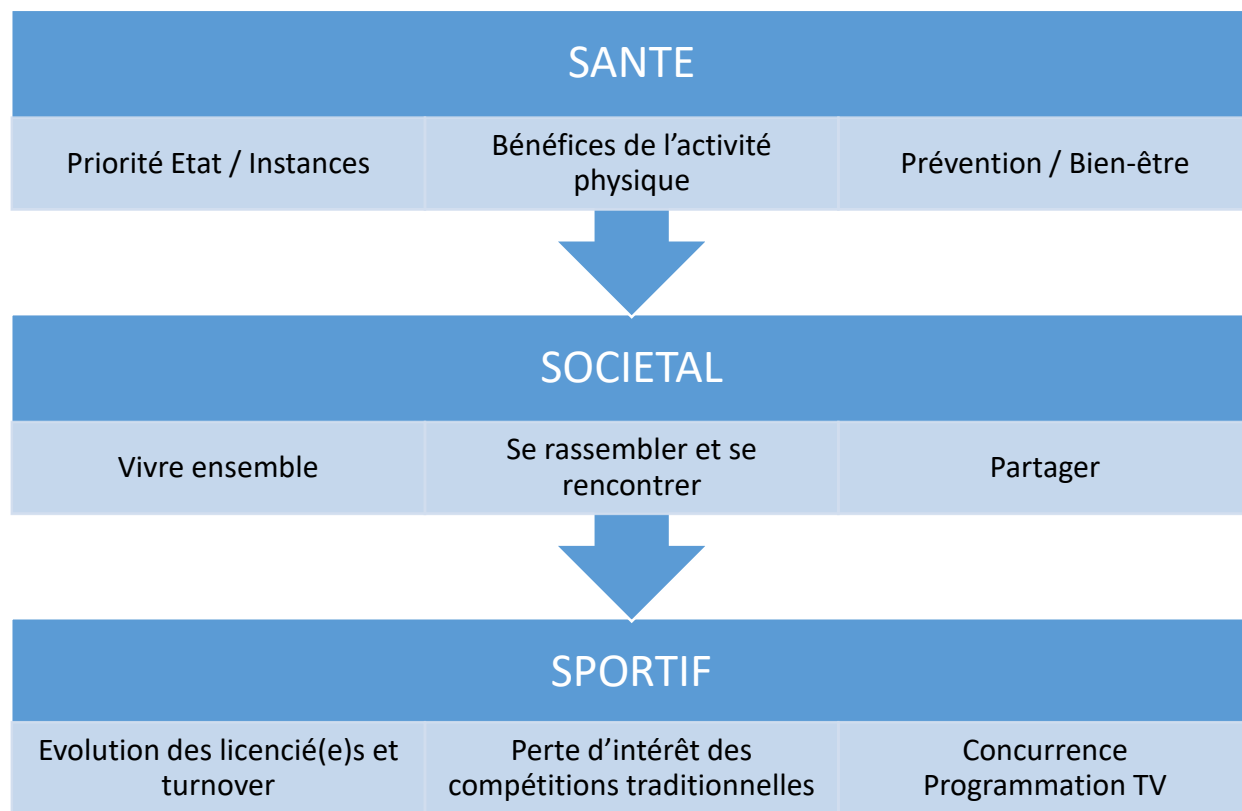

L'INACTIVITÉ PHYSIQUE EST RESPONSABLE DE :

- 10% de la mortalité totale (1 million de décès) en Europe
- 5% de pathologies cardiovasculaires
- 7% de diabètes
- 9% de cancers du sein
- 10% de cancers du colon



### • 2 – FINALITES/BUTS

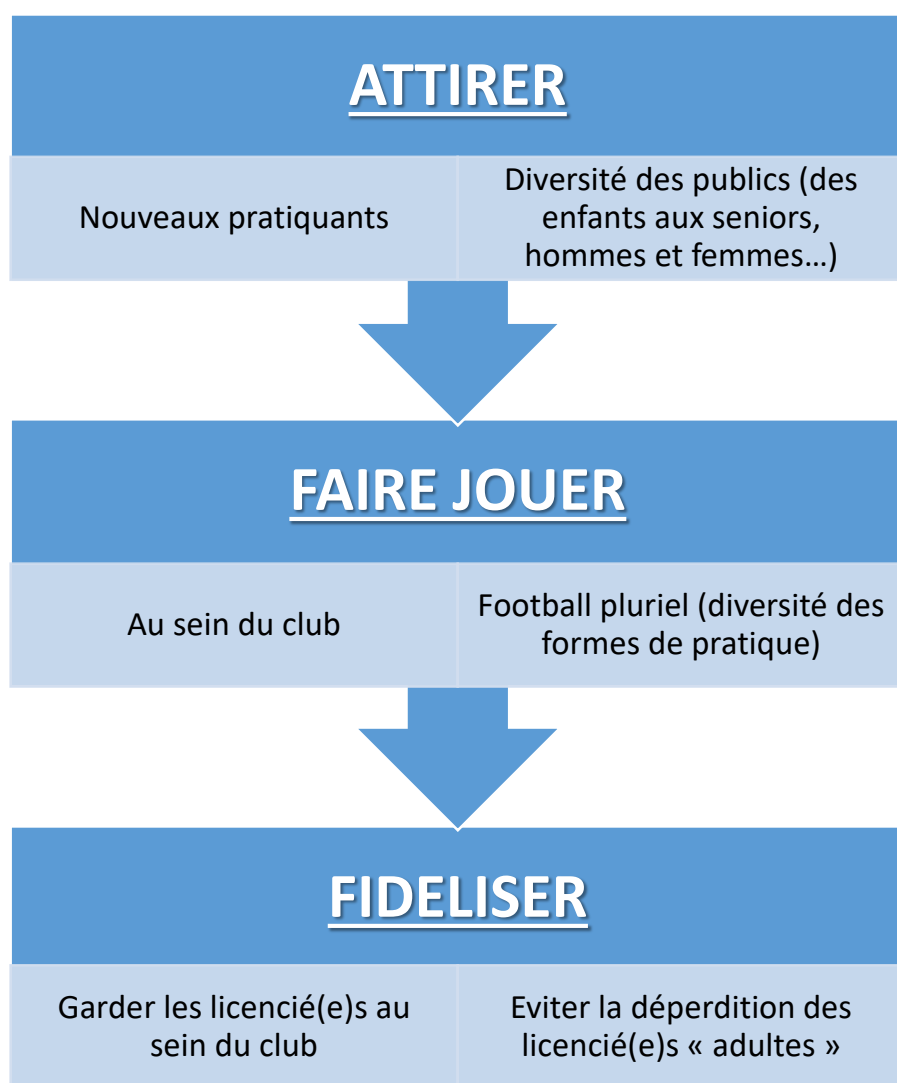

### • 3 – REpondre AUX ATTENTES DES PRATIQUANT(E)S

Certain(e)s pratiquant(e)s veulent...

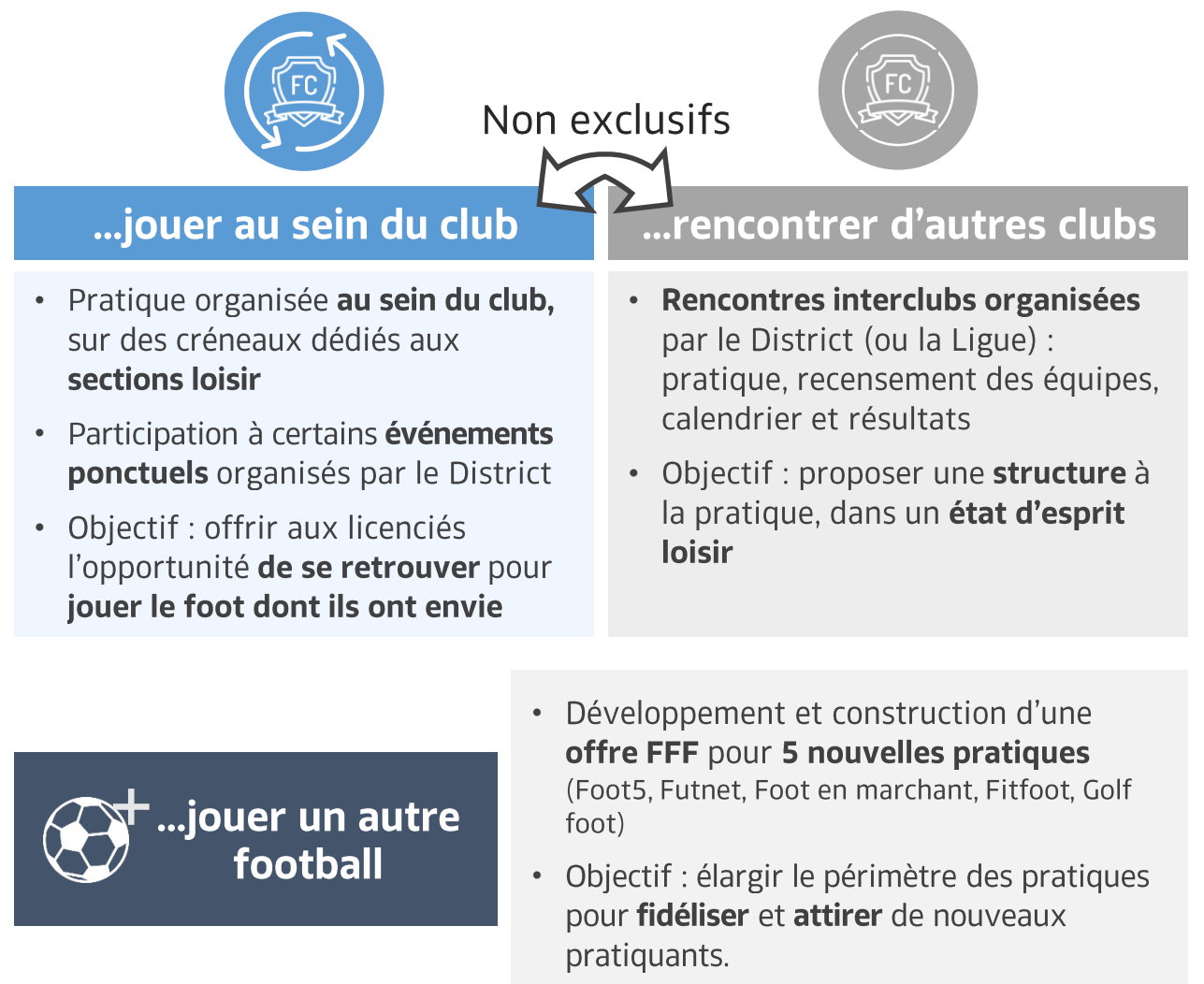

### • 4 – LE PROJET CLUB

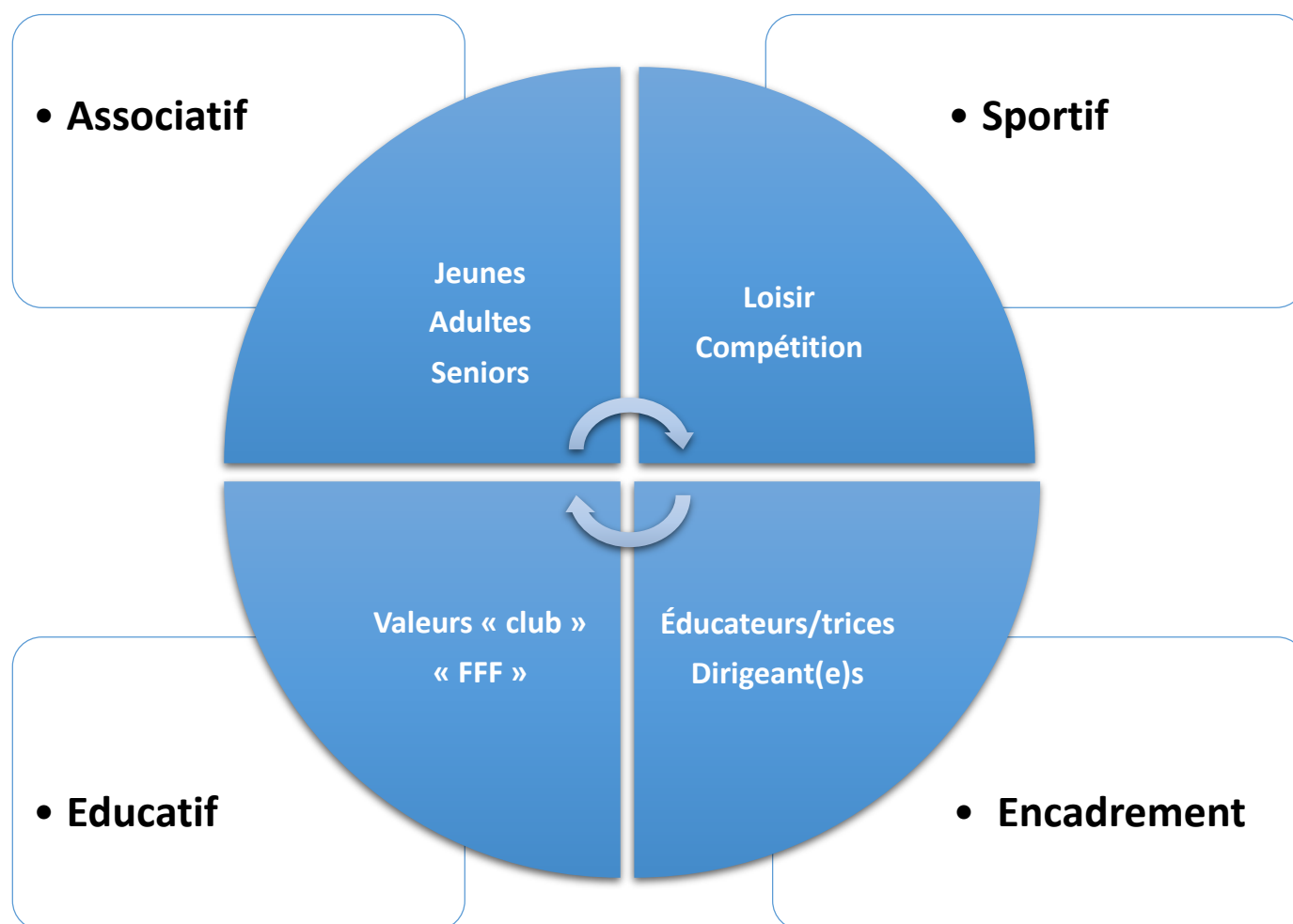

### • 5 – DEFINITION D'UNE SECTION LOISIRS

- Mise à disposition d'au moins un **créneau hebdomadaire de pratique loisir** ouvert aux **licencié(e)s** du club à l'intérieur du club et / ou sous forme critérium organisé par le District.
- Caractérise le **projet « loisir »** du club, avec un **référént défini**
- **Acte volontaire** du club : seul concepteur de son projet et des objectifs associés

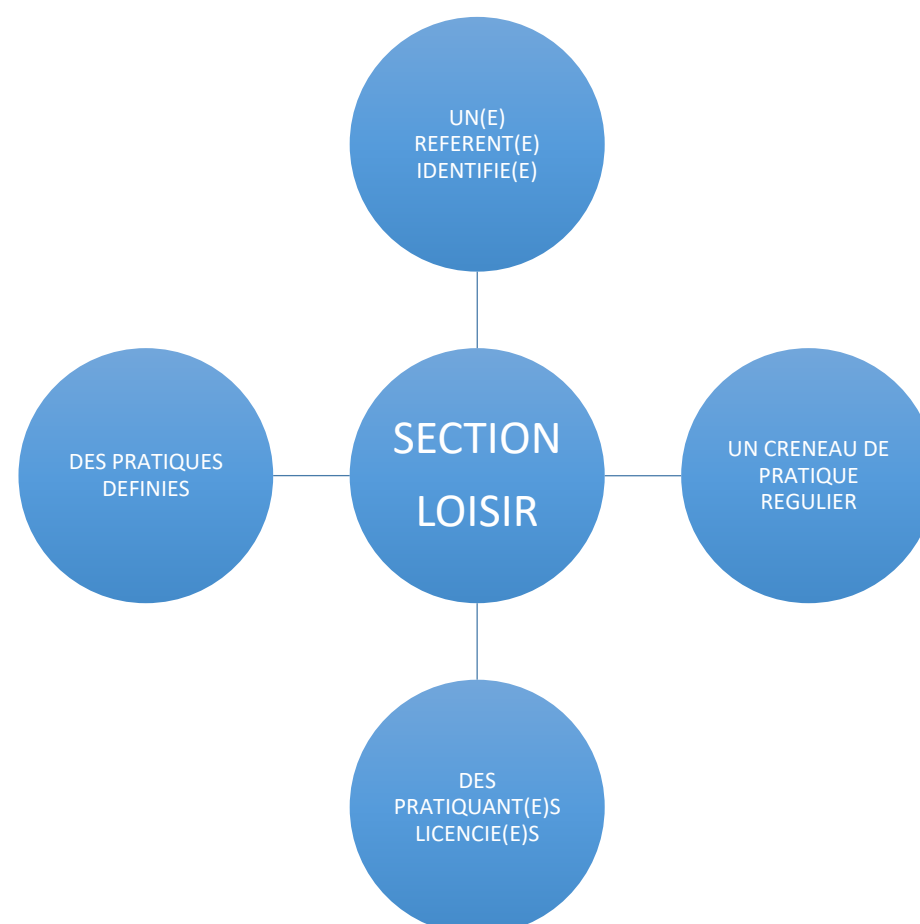



# LE CLUB DE DEMAIN

## Les Sections Loisirs



### • 6 – PLANNING ET EXEMPLES

Des licencié(e)s loisirs pratiquent uniquement au sein du club la pratique du futsal le lundi soir.

Les mamans des enfants de l'école de football pratique le fitfoot pendant les séances de leurs enfants.

Les dirigeants du club se retrouvent pour pratiquer le football en marchant sur un créneau de 10h30 à 12h00, le vendredi.

JOURS		LUNDI	MERCREDI	VENDREDI
HORAIRES DEBUT		19h30	16h00	10h30
HORAIRES FIN		21h00	17h30	12h00
PRATIQUES	FUTSAL	X		
	FUTNET			
	FITFOOT		X	
	GOLF FOOT			
	FOOT EN MARCHANT			X
	FOOT A 11			
	FOOT A 8			
	FOOT5			
	BEACH SOCCER			
	AUTRES			
PUBLICS	HOMMES	X		X
	FEMMES	X	X	
	-18 ans			
	Entre 18 ans et 35 ans	X	X	
	Entre 36 ans et 49 ans	X	X	X
+ de 50 ans			X	

Faire connaître vos bonnes pratiques.

Veillez contacter :  
 Emilie TRIMOREAU  
 Chef de projet FFF/DTN  
 Tel : 06.46.01.75.64  
 Mail : etrimoreau@fff.fr

### • 7 – REFERENT SECTION LOISIR

#### PROFIL DU REFERENT SECTION LOISIR

**JE SUIS :**

Disponible, Sérieux(se), Dynamique, Impliqué(e), Organisé(e), Ouvert(e)

**J'AIME :**

Le contact avec les autres, la mise en place de projets, d'activités, le travail d'équipe, la prise d'initiative

**JE CONNAIS :**

Les différents responsables du club, les référents DAP du District, l'organisation du club, l'outil informatique.

#### RÔLE ET MISSIONS

- Assiste à la réunion d'information du District
- Assure le suivi des licences Loisir du club tout au long de la saison
- Transmet les informations relatives au Foot loisir aux responsables du club (élue et technique)
- Assiste aux réunions de l'équipe technique (si disponible)
- Constitue et organise le programme et les créneaux de la section Loisir (en accord avec les autres catégories du club)
- Gère l'inscription de la section aux manifestations du District (suivi administratif)
- Assure la promotion de la section loisir en interne et en externe
- Transmet les informations au responsable de la communication (photos des matchs, évènements...)
- Garant des valeurs « Loisir » et de l'esprit convivial



# LE CLUB DE DEMAIN

## Les Sections Loisirs



### • 8 – OFFRE PLURIELLE DE PRATIQUES

#### FOOTBALL EN MARCHANT



Le football en marchant est une version plus lente du football avec des règles aménagées pour permettre une pratique loisir en toute sécurité et accessible pour tous (pratique intergénérationnelle, mixité homme-femme, mixité sociale, pratique inclusive).

Sport santé, recherche du bien-être, lutte contre la sédentarité (prévention primaire).

#### FOOT5



Variante du football qui se joue à cinq joueurs (4 + 1) sur un terrain de dimension réduite extérieur ou intérieur (15 à 20 mètres de largeur et 25 à 35 mètres de longueur) avec un revêtement synthétique et ceinturé par une palissade rigide pouvant être utilisée par les joueurs pour faire rebondir le ballon.

#### FITFOOT



Le FitFoot est une pratique dérivée du fitness à partir de la gestuelle du football, visant à la fois la découverte de l'activité, le bien-être et la forme physique.

#### GOLF FOOT



La pratique du Golf Foot consiste à envoyer, avec des frappes du pied, un ballon de football pour atteindre une cible, avec le moins de frappes possible ou le moins de temps possible. Elle s'effectue prioritairement en extérieur, sur un terrain de football, un complexe sportif ou un parc.

Alliant précision et déplacements sur des parcours aménagés, le Golf Foot se pratique en individuel ou par équipe.

#### FUTNET



Deux équipes d'un à trois joueurs, séparées par un filet, s'affrontent avec un ballon sur un terrain rectangulaire (constituée d'une aire de jeu et d'une zone de dégagement). Le but du jeu est de faire rebondir le ballon dans les limites du camp de l'équipe adverse sans que celle-ci ne parvienne à le renvoyer.



**Le Football à 11 ou à effectif réduit,**  
**le Futsal**

**le Beach Soccer**  
sont également des pratiques qui se prêtent au loisir



# Actualités

## Licences :

Dématérialisation des demandes

The screenshot shows the 'Footclubs' website interface. The main content area is titled 'Organisation > Identité club' and contains a table of club information. The table is organized into two columns: 'Identité' and 'Ligue'. The 'Identité' column includes fields for 'Numéro', 'Nom', 'Type de club', 'Localité', 'Compétition plus élevée', 'Club gestionnaire', 'Engagement dans l'application du programme éducatif fédéral', 'Dématérialisation demande de licence', 'Pays ou DOM-TOM', 'Complément', 'Voie-rue', 'Lieu-dit', and 'Bureau distributeur'. The 'Ligue' column includes fields for 'Ligue', 'District', 'Nom abrégé', 'Date d'affiliation', 'Couleurs', 'Club pilote de la Fondation du Football', and 'Demandé'. The 'Dématérialisation demande de licence' field is highlighted in yellow and has radio buttons for 'Oui' (selected) and 'Non'. The 'Demandé' field has radio buttons for 'Oui' (selected) and 'Non', with the text 'Accepté' below it.

Identité	Ligue
Numéro	LIGUE CENTRE-VAL DE LOIRE
Nom	DISTRICT LOIR ET CHER
Type de club	ROMORANTIN
Localité	ROMORANTIN
Compétition plus élevée	VERT BLANC
Club gestionnaire	<input checked="" type="radio"/> Oui <input type="radio"/> Non
Engagement dans l'application du programme éducatif fédéral	Accepté
Dématérialisation demande de licence	
Pays ou DOM-TOM	
Complément	
Voie-rue	
Lieu-dit	
Bureau distributeur	

The screenshot shows a form titled 'Ajouter une licence' with a sub-header 'NOUVELLE DEMANDE DE LICENCE JOUEUR(SE)'. The form contains several fields and options:

- Genre\*:  Masculin  Féminin
- Nom\*: Griezman Prénom\*: Didier
- Né(e) le\*: 21/03/1991 Ville de naissance\*: Macon
- Type de pratique\*:  Libre  Futsal  Foot entreprise  Foot loisir
- Nationalité\*:  FR  UE  ETR Pays de naissance\*: France
- Si le joueur vient d'un club étranger, cochez cette case
- Si le joueur habite à l'étranger, cochez cette case
- Email\*: agriezmann@fff.fr
- Buttons: ANNULER (red), VALIDER (blue)

Tuto : <https://lgef.fff.fr/simple/tutoriels-dematerialisation-des-demandes-de-licences>

# Actualités de l'AFDA

Saisie en ligne par l'équipe

Saisie du tableau de suivi à ne pas oublier (lien)

Merci de scanner et envoyer les demandes, les copies de carte d'identité et les photos couleur sur FootClubs

Règlement par chèque du montant du pack AVANT toute saisie

Validation des licences uniquement après paiement

Modalités précises dans le dossier de présentation de la saison



**Association  
Football Diversifié  
Alsace**



# Actualités de l'AFDA



JOUEUR / DIRIGEANT

DEMANDE DE LICENCE DE FOOTBALL - SAISON 2019-2020



Nom du club : AFDA N° d'affiliation du club : 852985

A remplir intégralement

En cas de première demande, fournir une photo d'identité et un certificat médical

<b>IDENTITÉ</b> NOM : ..... Sexe : M <input type="checkbox"/> / F <input type="checkbox"/> PRÉNOM : ..... Nationalité : ..... Né(e) le : ..... / ..... / ..... Ville de naissance : ..... Adresse (1) : ..... CP : ..... Ville : ..... Pays de résidence : ..... Email (1) : ..... Téléphones : fixe ..... mobile ..... <p>(1) Je fournis (ou mon représentant légal) une adresse postale et une adresse électronique auxquelles me seront envoyées des communications officielles notamment celles prévues par le règlement disciplinaire de la FFF ainsi qu'un lien pour activer mon espace personnel sécurisé (Mon espace FFF) afin de prendre connaissance de mes éventuelles sanctions disciplinaires. A défaut, j'accepte expressément que les adresses de mon club soient utilisées pour mes communications officielles.</p>	<b>AUTO-QUESTIONNAIRE MEDICAL (ARTICLE 70.3 DES REGLEMENTS GÉNÉRAUX)</b> Le certificat médical est valable pour une durée de trois saisons. Ce principe est applicable que si les deux conditions suivantes sont respectées pendant la période de trois saisons : - l'intéressé doit conserver sa qualité de licencié d'une saison sur l'autre, - l'intéressé doit répondre chaque saison à un questionnaire de santé (disponible au lien : <a href="https://www.fff.fr/e/l/qsl-li.pdf">https://www.fff.fr/e/l/qsl-li.pdf</a> ), et attester d'une réponse négative à toutes les questions.  Par la présente, je confirme (ou mon représentant légal) avoir pris connaissance du questionnaire et j'atteste avoir : <input type="checkbox"/> Répondu <b>NON</b> à toutes les questions ; dans ce cas vous n'avez pas d'obligations médicales supplémentaires. <input type="checkbox"/> Répondu <b>OUI</b> à une ou plusieurs question(s) ; dans ce cas veuillez faire remplir le certificat médical ci-dessous. <b>Dans tous les autres cas (ex : première demande de licence), vous devez fournir le certificat médical ci-dessous.</b>
<b>CATÉGORIE(S)</b> Demande une ou des licences de types (plusieurs cases peuvent être cochées) : Dirigeant <input type="checkbox"/> Joueur Libre <input type="checkbox"/> Joueur Futsal <input type="checkbox"/> Joueur Entreprise <input type="checkbox"/> Joueur Loisir <input checked="" type="checkbox"/>	<b>CERTIFICAT MEDICAL</b> Je soussigné, Dr ..... (1) certifie que le bénéficiaire, identifié ci-dessous, <u>Pour les joueurs :</u> - ne présente aucune contre-indication apparente à la pratique du football - en compétition, - en compétition dans la catégorie d'âge immédiatement supérieure (2). <u>Pour les dirigeants :</u> - ne présente aucune contre-indication apparente à l'arbitrage occasionnel.  Date de l'examen : ..... / ..... / ..... (1) Bénéficiaire (nom, prénom) ..... (1) Signature et cachet (1)(3) .....
<b>DERNIER CLUB QUITTÉ</b> Saison : ..... - ..... Nom du club : ..... Fédération étrangère le cas échéant : .....	<b>Pour un licencié MINEUR</b> Le représentant légal autorise le bénéficiaire de cette demande à prendre une licence au sein de ce club dans les conditions énumérées dans le présent document (notamment celles relatives aux assurances) ainsi que la création d'un espace personnel.  Le représentant légal certifie que les informations figurant sur le présent document ainsi que les pièces fournies sont exactes. <u>Représentant légal du demandeur :</u> Nom, prénom : ..... Signature .....
<b>ASSURANCES</b> Je reconnais (ou mon représentant légal si je suis mineur) avoir pris connaissance, dans le document fourni au verso ou ici <a href="https://fff.fr/e/ass/5600.pdf">https://fff.fr/e/ass/5600.pdf</a> , par ma Ligue régionale et mon club : - des garanties responsabilité civile et individuelle accidents dont je bénéficie par le biais de ma licence et de leur coût, - de la possibilité d'y renoncer et des modalités pour y renoncer, - de la possibilité et de mon intérêt à souscrire des garanties individuelles complémentaires (cocher obligatoirement l'une des deux cases ci-dessous) : <input type="checkbox"/> Je décide de souscrire aux garanties complémentaires et je m'engage à établir moi-même les formalités d'adhésion auprès de l'assureur. OU BIEN <input checked="" type="checkbox"/> Je décide de ne pas souscrire aux garanties complémentaires qui me sont proposées.	<b>Pour un licencié MAJEUR</b> Le demandeur certifie que les informations figurant sur le présent document ainsi que les pièces fournies sont exactes. <u>Demandeur :</u> Signature .....
<b>OFFRES COMMERCIALES</b> Je souhaite être informé(e) d'offres exclusives, sélectionnées pour moi, par la FFF <input type="checkbox"/> Je souhaite être informé(e) d'offres préférentielles de la part des partenaires officiels de la FFF <input type="checkbox"/>	<b>Représentant du CLUB</b> Je certifie que les informations figurant sur le présent document ainsi que les pièces fournies sont exactes et engagent la responsabilité du club.  Nom, prénom : ..... Le ..... / ..... / ..... Signature : .....
<b>COORDONNÉES</b> Les coordonnées d'un demandeur dirigeant sont susceptibles d'apparaître sur les annuaires et/ou les sites internet de la FFF, des Ligues ou des Districts. Si vous ne le souhaitez pas, cochez cette case <input type="checkbox"/>	

# Foot à 11

## Équipes :

- Adidas (Paul <Paul.Meyer@adidas-Group.com>)
- Amicale des Égoutiers (Roberto <Roberto.GOMEZ@strasbourg.eu>)
- FCSL (Nicolas <mansuy.nico@gmail.com>)
- InfosRacing (Frédéric <voegel.frederic@lafafoot.fr>)
- IGT (Jean-Jacques <jean-jacques.marajo@comptoir-agricole.fr>)
- Taxi 13 (Rachid <rachid.kr@live.fr>)
- A confirmer : Auchan / SC Vietnam (Thao <lamy.huythao@lgef.fr>)

Planning en cours d'établissement par Arnaud

Coupe : équipes ci-dessus + Conseil de l'Europe (tirage à venir)

Responsables : Arnaud SARREMEJEAN , Lamy THAO et René HAUSWALD

# Foot à 11 : Règlement

## Championnat :

Calendrier défini entre les équipes

Arbitre à l'initiative de l'équipe recevante (désignation, interne, ...)

Demande d'arbitrage officiel : René HAUSWALD (hauswald.rene@lafafot.fr - 06 85 08 26 82)

## Coupe :

Match unique sur la pelouse du premier tiré

Date à confirmer rapidement à la commission (matches semaine 40)

Arbitre officiel désigné (frais à la charge du club recevant ou tradition du partage à 50-50)

Contrôle des licences

Merci aux équipes de confirmer la tenue des rencontres à J-7 !

# Foot à 8 (ou foot à 7)

## Groupe provisoire Eurometropole :

- AS Balkan (Muhamed <asbalkan67@hotmail.com>)
- Conseil de l'Europe (Hugh <Hugh.CHETWYND@coe.int>)
- Deportivo Latinoamerica de Strasbourg (Gabriel <gabriel.jory@gmail.com>)

## Groupe provisoire Bruche :

- SOVEC (Frédéric <fbaldinger@sovec-entreprises.fr>)
- Une étoile pour Ines / Optical Center (Seb <clement.sebastien@lafafoot.fr>)

**Date limite d'inscription : 30 septembre**

**Groupe unique suivant le nombre d'équipes**

**Responsables : Sébastien CLÉMENT, Frédéric BALDINGER et Bernard TARY**

# Futsal Diversifié

## Équipes :

- AS Sourds Strasbourg (Yohan <yohanschott05@gmail.com>)
- ASC Flender (Jean-Michel <casalu@free.fr>)
- AS Futsal Erstein II (François <kremser.francois@lafafot.fr>)
- FCSL (Nicolas <mansuy.nico@gmail.com>)
- Collège Rouget de Lisle (Yannick <yannick.langlois@outlook.fr>)
- SM Koenigshoffen (Ahmed <ahmed.elhadiri@gmail.com>)

Réunion dédiée à venir pour le calendrier

A noter : France - Finlande des 24 et 25 septembre à Sélestat

Responsable : François KREMSER

# Contacts

## **Co-Présidents :**

Frédéric VOEGEL (06.08.18.85.52) et Richard GODIE (06.16.22.10.10)

## **Foot à 11 :**

Huy Thao LAMY (06.82.43.78.41) et Arnaud SARREMEJEAN (06.61.54.20.62)

## **Foot à 8 :**

Sébastien CLEMENT (06.51.60.09.41), Bernard TARY et Frédéric BALDINGER (06.23.36.67.21)

## **Futsal :**

François KREMSER (06.26.52.04.19)

## **Arbitrage :**

René HAUSWALD (06.85.08.26.82)

# Conclusion

Merci de participer aux 3ème mi-temps  
qui contribuent également à la  
convivialité de notre discipline !

Merci de votre écoute  
et bonne saison !